Sviluppo Rurale Lombardia 2023 - 2027

Eventi di Martedì 1°dicembre 2026
Visita Tecnica + Convegno Finale del progetto

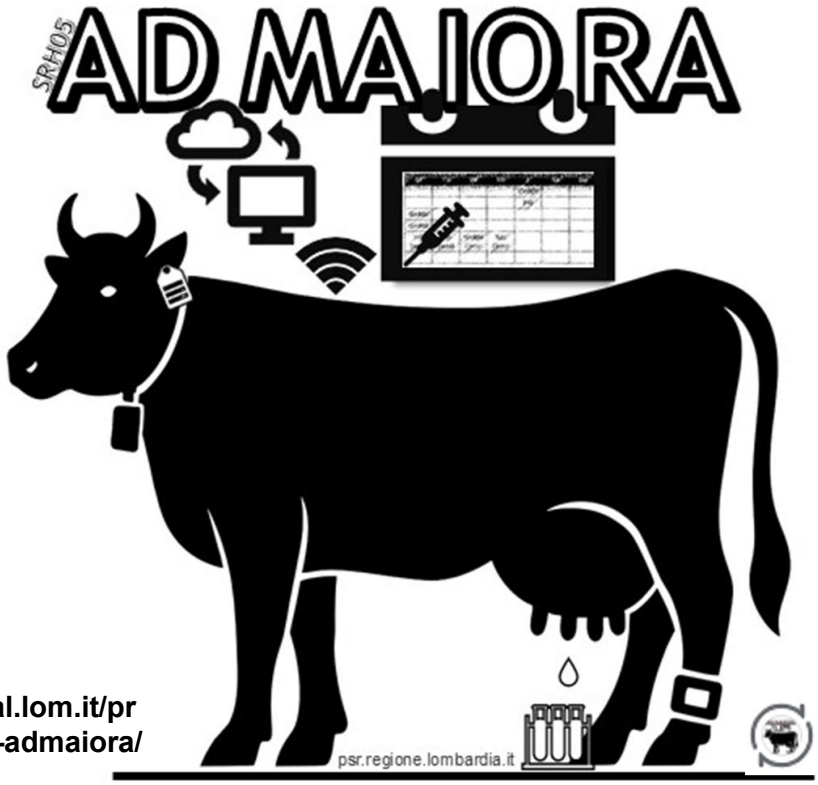

https://www.aral.lom.it/progetti/progetto-admaiora/

SRH05 Ad Maiora

Progetto AD MA.IO.RA

«ADattare le strategie di gestione della MAndria per miglIORare Riproduzione, benessere Animale e sostenibilità aziendale»

Intervento SRH05 Azioni dimostrative per il settore agricolo, forestale ed i territori rurali

Iniziativa finanziata dal Fondo Europeo Agricolo per lo Sviluppo Rurale (FEASR) attraverso il Complemento di Sviluppo Rurale del Piano Strategico della PAC della Regione Lombardia 2023-2027.

Responsabile del progetto è il CREA -Consiglio per la Ricerca in Agricoltura e l'Analisi dell'Economia Agraria- Centro di Ricerca Zootecnia e Acquacoltura, sede di Lodi, realizzato in partenariato con ARAL - Associazione Regionale Allevatori della Lombardia; ISILS - Istituto Sperimentale Italiano «Lazzaro Spallanzani» di Rivolta d'Adda (CR) e Istituto Tecnico Agrario Statale «Giuseppe Pastori» di Brescia.

Info e bandi: https://psr.regione.lombardia.it

Finanziato dall'Unione europea
PSR LOMBARDIA L'INNOVAZIONE METTE RADICI
Regione Lombardia

VISITA TECNICA
Benessere e Sostenibilità

Martedì 1° dicembre 2026- ore 10.00-12.30
Azienda «Bodini Filippini Angelo e Francesco Soc. Agr.»
Via Cascina Campagnole, 10 - 25020 Milzano (BS)





PROGRAMMA VISITA TECNICA IN AZIENDA

- ❑ ***10.00*** *Accoglienza e registrazione partecipanti*
- ❑ **10,15** *Presentazione progetto AD MA.IO.RA e programma giornata.* ***F. Petrera, CREA***
- ❑ ***10,30*** *Presentazione dell'azienda Bodini Filippini.*
- ❑ ***10,45*** *Visita guidata in gruppi alla sala di mungitura (14+14) e alle strutture per le bovine da rimonta e in lattazione, con le tecnologie associate.*

Approfondimenti tecnici con consultazione dei dati dai sensori:

1. *Monitoraggio performance produttive e riproduttive;*
2. *Controllo stato di salute e benessere bovine;*
3. *Gestione transizione e strategie alimentari;*
4. *Approccio sanitario, riproduttivo e genetico per migliorare redditività e sostenibilità.*



A cura della Famiglia Bodini Filippini, con il supporto dei professionisti, dei tecnici, dei consulenti aziendali e del personale del CREA di Lodi e dell'ARAL.

Iscriviti:

12,30: Light lunch presso l'agriturismo Le Campagnole offerto agli iscritti

Finanziato dall'Unione europea
PSR LOMBARDIA L'INNOVAZIONE METTE RADICI
Regione Lombardia

Iniziativa realizzata nell'ambito dell'Intervento SRH05 – AD MA.IO.RA

CONVEGNO FINALE PROGETTO AD MA.IO.RA

Martedì 1° dicembre 2026 ore 14.00-17.00

Presso Agriturismo "Le Campagnole"

Via Cascina Campagnole, 10 Milzano - BS



Iscriviti:

PROGRAMMA CONVEGNO

- ❑ **14.00** Accoglienza e registrazione dei partecipanti
- ❑ ***14.15*** Saluti istituzionali, introduzione e avvio del Convegno.
  Modera: **Elisa Sancassani (redazione de L'Informatore Agrario)**
- ❑ ***14.40* Focus: gestione riproduttiva e sostenibilità economica**

Dati, tecnologie e fertilità: *Evidenze da un'indagine conoscitiva negli allevamenti bovini da latte della Lombardia.* **Francesca Petrera, Giulia Moscatelli (CREA)**

Efficienza riproduttiva e sostenibilità economica: *Analisi tecnico-economica e prospettive di miglioramento.* **Fausto Cavalli (ARAL) e Fabio Abeni (CREA)**

- ❑ ***16.00* Tavola rotonda: le tecnologie a supporto dell'allevamento di precisione**

Interventi tecnici:

- *L'innovazione al servizio dell'efficienza alimentare.* **Sharon Bassani (TDM)**
- *Gestione integrata di salute mammaria e riproduzione.* **Monica Berlese (DeLaval)**
- *Soluzioni per il benessere e l'accrescimento dei vitelli.* **Giulia Boni (EnneEffe)**
- *Salute ed efficienza attraverso i dati di mungitura.* **Francesca Capasso (Lely)**
- *Monitoraggio di locomozione e condizione corporea.* **Clara Coletti (Met&Col).**

- ❑ ***16,45 Dibattito con i professionisti del settore, domande e conclusioni***

Ore 17,00: Aperitivo di saluto offerto ai partecipanti a fine Convegno

Finanziato dall'Unione europea

PSR LOMBARDIA L'INNOVAZIONE METTE RADICI

Regione Lombardia

Iniziativa realizzata nell'ambito dell'Intervento SRH05 – AD MA.IO.RA

PROGETTO AD MA.IO.RA
Eventi del 1° dicembre 2026

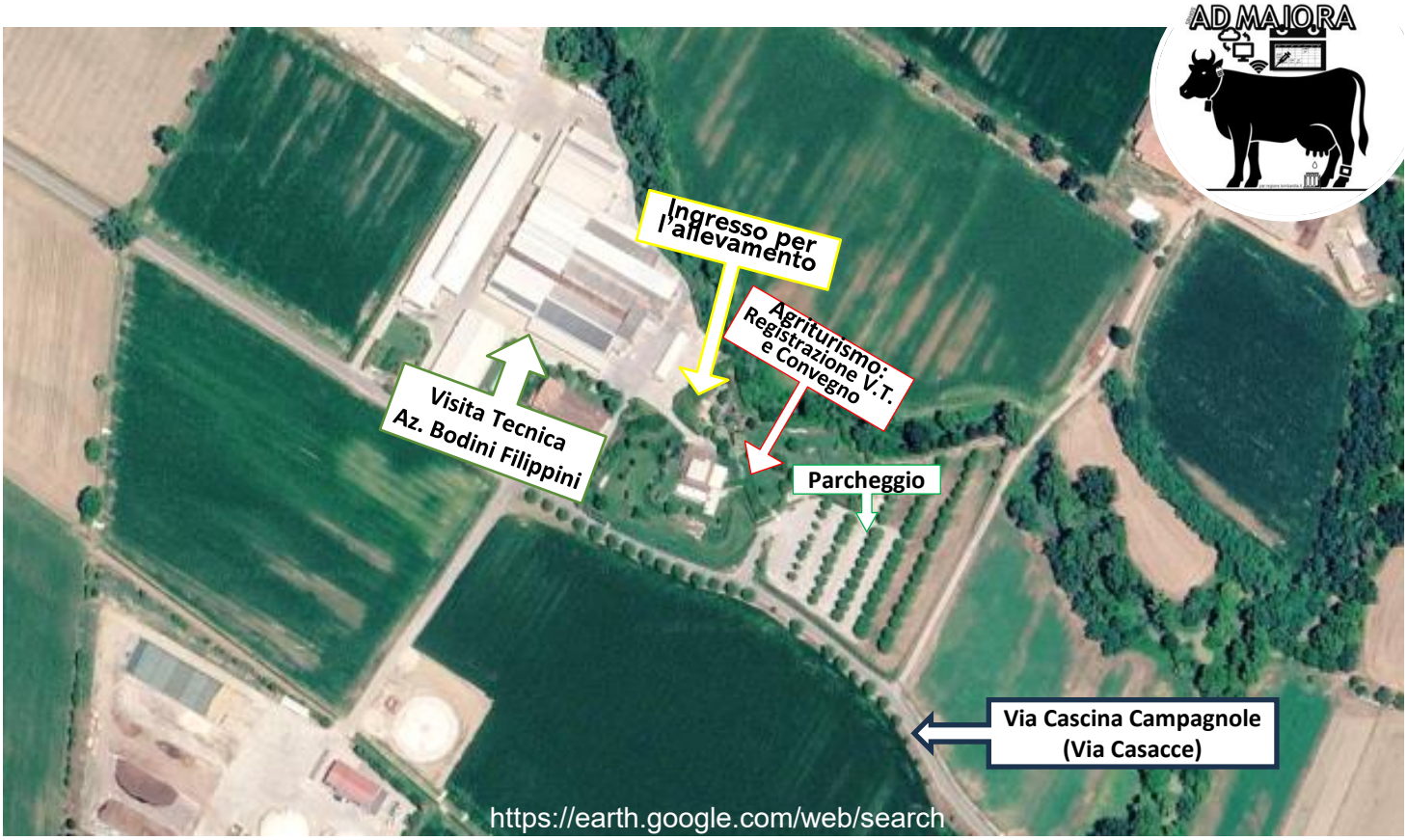

Per raggiungere l'azienda «Bodini Filippini» e l'agriturismo «Le Campagnole», in Via Cascina Campagnole 10, a Milzano (BS): sulla S.P. 64 girare alla rotonda per **Milzano** e proseguire su via Maestà per 400 m, all'incrocio svoltare a **sinistra** su **Via Campagnole** (Via Casacce) e proseguire per 1,3 km. Parcheggiare e registrarsi.

Per iscriversi a VISITA TECNICA e/o CONVEGNO AD MA.IO.RA:
la partecipazione sia alla **Visita** che al **Convegno** del 1/12/26 è libera e gratuita, previa **iscrizione** obbligatoria entro il **27/11**
(o fino al raggiungimento del n. massimo di partecipanti per evento).
Clicchi: https://forms.cloud.microsoft/e/AcPuWzsmqd;
o inquadri il QR code → → → →

Per informazioni può contattare il *Comitato Scientifico e organizzatore*:

- CREA-Francesca Petrera: francesca.petrera@crea.gov.it;
- ARAL-Niccolò Rizzetti: n.rizzetti@aral.lom.it.

Per aggiornamenti: www.aral.lom.it; sezione: Progetti → AD MA.IO.RA

Finanziato dall'Unione europea
PSR LOMBARDIA L'INNOVAZIONE METTE RADICI
Regione Lombardia

Iniziative realizzate nell'ambito dell'Intervento SRH05 – AD MA.IO.RA